

# Aide aux créateurs ou repreneurs d'entreprises (Acre à compter de janvier 2019)

## Entrées et nombre de bénéficiaires de l'Acre (anciennement Accre)

### Avertissement

Depuis juin 2023, de nouvelles séries d'entrées et de nombre de bénéficiaires sont publiées. Les anciennes séries restent disponibles sur PoEm jusqu'en 2007.

Les critères d'éligibilité à l'Acre évoluent au fil du temps :

- jusqu'en 2018, l'Acre n'est ouverte qu'à certains publics (demandeurs d'emploi, bénéficiaires du RSA, jeunes...) ;
- en 2019, elle est ouverte à l'ensemble des créateurs d'entreprise et son bénéfice devient automatique ;
- à compter de janvier 2020, la durée du dispositif est limitée à un an pour tous les créateurs / repreneurs d'entreprise (auparavant cette durée pouvait aller jusqu'à 3 ans).

## En 2024, le nombre de personnes entrant dans le dispositif de l'Acre est en hausse de 5,7 % sur un an

Sur l'ensemble de l'année 2024, 345 000 personnes entrent dans le dispositif de l'Acre, un nombre en hausse de 5,7 % sur un an (-1,4 % pour les travailleurs indépendants classiques et +9,8 % pour les micro-entrepreneurs).

En 2023, 326 300 personnes étaient entrées dans le dispositif de l'Acre, un chiffre en recul de 4,9 % par rapport à 2022 (+1,2 % pour les travailleurs indépendants classiques et -8,0 % pour les micro-entrepreneurs).

Fin décembre 2024, on compte 321 000 bénéficiaires de l'Acre, soit un effectif en hausse de 4,8 % par rapport à celui de fin décembre 2023. Le nombre de bénéficiaires travailleurs indépendants classiques se réduit de 1,9 % et celui des bénéficiaires micro-entrepreneurs augmente de 8,5 %.

Fin 2023, on comptait 306 200 bénéficiaires de l'Acre après 338 900 fin 2022 et 630 300 en 2021.

## Aide aux créateurs ou repreneurs d'entreprise (entrées)

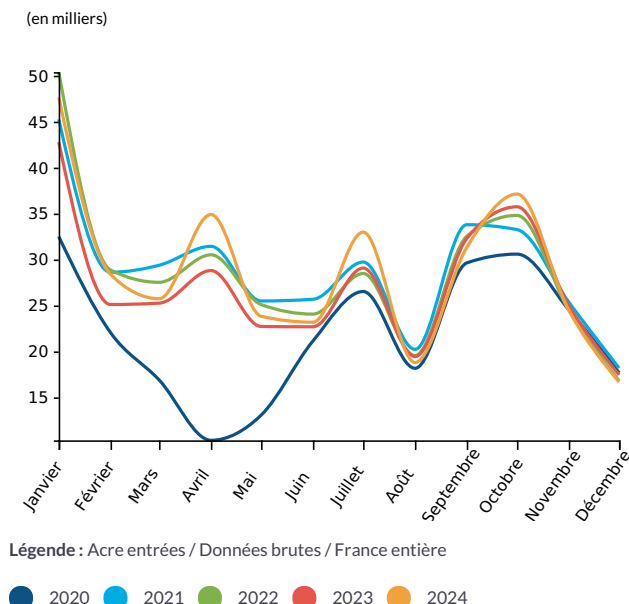

## Bénéficiaires de l'Acre - travailleurs indépendants classiques et micro-entrepreneurs (cumul)

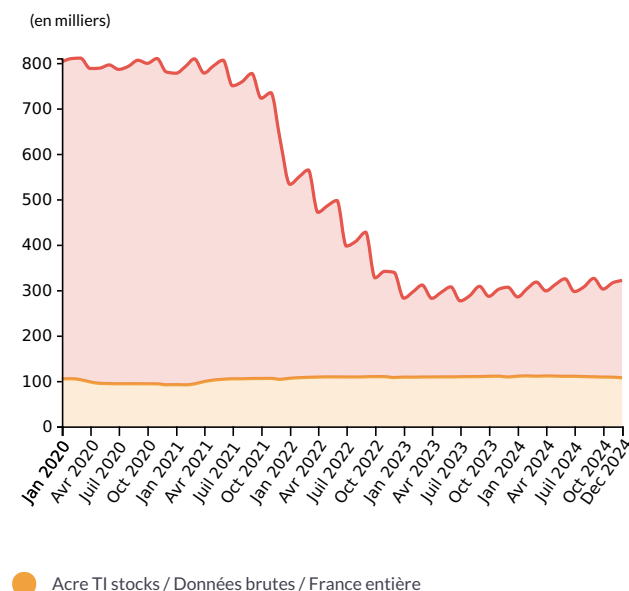

## Aide aux créateurs ou repreneurs d'entreprise : entrées (France entière)

	Données brutes			Cumul annuel			Glissement annuel du cumul annuel		
	2022	2023	2024	2022	2023	2024	2022	2023	2024
Janvier	50 392	42 772	47 641	50 392	42 772	47 641	11,3 %	-15,1 %	11,4 %
Février	28 850	25 103	28 376	79 242	67 875	76 017	7,3 %	-14,3 %	12 %
Mars	27 519	25 252	25 736	106 761	93 127	101 753	3,4 %	-12,8 %	9,3 %
Avril	30 513	28 799	34 897	137 274	121 926	136 650	1,9 %	-11,2 %	12,1 %
Mai	25 099	22 714	23 821	162 373	144 640	160 471	1,4 %	-10,9 %	10,9 %
Juin	24 059	22 680	23 176	186 432	167 320	183 647	0,3 %	-10,3 %	9,8 %
Juillet	28 474	29 072	32 978	214 906	196 392	216 625	-0,3 %	-8,6 %	10,3 %
Août	19 550	19 439	18 802	234 456	215 831	235 427	-0,6 %	-7,9 %	9,1 %
Septembre	32 540	32 300	31 329	266 996	248 131	266 756	-1 %	-7,1 %	7,5 %
Octobre	34 802	35 737	37 121	301 798	283 868	303 877	-0,3 %	-5,9 %	7 %
Novembre	24 476	24 964	24 459	326 274	308 832	328 336	-0,6 %	-5,3 %	6,3 %
Décembre	16 801	17 448	16 669	343 075	326 280	345 005	-1 %	-4,9 %	5,7 %

## Aide aux créateurs ou repreneurs d'entreprise : bénéficiaires (France entière)

	Données brutes					Glissement annuel des données brutes				
	2020	2021	2022	2023	2024	2020	2021	2022	2023	2024
Janvier	802 176	777 145	532 629	282 000	284 773	80,2 %	-3,1 %	-31,5 %	-47,1 %	1 %
Février	809 316	792 360	549 967	296 819	303 173	65,9 %	-2,1 %	-30,6 %	-46 %	2,1 %
Mars	810 375	808 815	564 223	310 908	317 455	53,2 %	-0,2 %	-30,2 %	-44,9 %	2,1 %
Avril	787 536	777 493	470 949	281 620	298 098	41,2 %	-1,3 %	-39,4 %	-40,2 %	5,9 %
Mai	788 290	793 213	485 210	294 840	312 188	32,3 %	0,6 %	-38,8 %	-39,2 %	5,9 %
Juin	795 381	805 810	497 016	306 944	324 711	25,7 %	1,3 %	-38,3 %	-38,2 %	5,8 %
Juillet	785 539	749 449	396 771	276 064	296 605	19,4 %	-4,6 %	-47,1 %	-30,4 %	7,4 %
Août	792 185	758 478	407 490	287 762	307 097	15,9 %	-4,3 %	-46,3 %	-29,4 %	6,7 %
Septembre	805 669	776 554	427 240	308 122	325 632	10,1 %	-3,6 %	-45 %	-27,9 %	5,7 %
Octobre	798 882	722 145	326 902	286 101	302 110	4,4 %	-9,6 %	-54,7 %	-12,5 %	5,6 %

Novembre	809 506	734 312	341 087	301 538	315 902	0,7 %	-9,3 %	-53,6 %	-11,6 %	4,8 %
Décembre	779 893	630 288	338 916	306 150	320 972	-4,1 %	-19,2 %	-46,2 %	-9,7 %	4,8 %

Source : Urssaf Caisse nationale

Donnée : Aide à la création ou à la reprise d'une entreprise (acre) - stocks

## Aide aux créateurs ou repreneurs d'entreprise - travailleurs indépendants classiques : entrées (France entière)

	Données brutes			Cumul annuel			Glissement annuel du cumul annuel		
	2022	2023	2024	2022	2023	2024	2022	2023	2024
Janvier	17 529	17 576	18 511	17 529	17 576	18 511	16,5 %	0,3 %	5,3 %
Février	9 084	8 652	9 182	26 613	26 228	27 693	16,1 %	-1,4 %	5,6 %
Mars	9 568	9 822	9 062	36 181	36 050	36 755	14 %	-0,4 %	2 %
Avril	9 706	9 511	10 127	45 887	45 561	46 882	11,4 %	-0,7 %	2,9 %
Mai	8 316	8 396	7 949	54 203	53 957	54 831	9,9 %	-0,5 %	1,6 %
Juin	8 840	8 827	8 382	63 043	62 784	63 213	8,1 %	-0,4 %	0,7 %
Juillet	11 379	11 473	11 725	74 422	74 257	74 938	6,2 %	-0,2 %	0,9 %
Août	6 539	6 706	6 205	80 961	80 963	81 143	5,9 %	0 %	0,2 %
Septembre	10 232	10 479	9 907	91 193	91 442	91 050	5,7 %	0,3 %	-0,4 %
Octobre	9 789	10 404	9 863	100 982	101 846	100 913	5,5 %	0,9 %	-0,9 %
Novembre	8 077	8 400	8 126	109 059	110 246	109 039	5 %	1,1 %	-1,1 %
Décembre	6 794	6 977	6 498	115 853	117 223	115 537	4,8 %	1,2 %	-1,4 %

Source : Ursaaf Caisse nationale, Dares

Donnée : Aide à la création ou à la reprise d'une entreprise (acre) travailleurs indépendants classiques - entrées

## Aide aux créateurs ou repreneurs d'entreprise - travailleurs indépendants classiques : bénéficiaires (France entière)

	Données brutes					Glissement annuel des données brutes				
	2020	2021	2022	2023	2024	2020	2021	2022	2023	2024
Janvier	104 308	91 689	105 794	108 322	110 293	92,1 %	-12,1 %	15,4 %	2,4 %	1,8 %
Février	104 666	91 296	107 037	108 158	110 925	77,1 %	-12,8 %	17,2 %	1 %	2,6 %
Mars	102 583	93 370	107 826	108 507	110 212	60,3 %	-9 %	15,5 %	0,6 %	1,6 %
Avril	97 694	98 389	108 334	108 585	110 863	40,4 %	0,7 %	10,1 %	0,2 %	2,1 %
Mai	94 587	101 747	108 741	108 778	110 546	27,6 %	7,6 %	6,9 %	0 %	1,6 %
Juin	94 020	103 454	108 693	108 736	109 995	20,3 %	10 %	5,1 %	0 %	1,2 %

Juillet	93 636	104 553	108 530	109 096	110 104	9,5 %	11,7 %	3,8 %	0,5 %	0,9 %
Août	93 737	104 560	108 527	109 275	109 427	5,8 %	11,5 %	3,8 %	0,7 %	0,1 %
Septembre	93 650	105 183	108 986	109 486	108 908	0,5 %	12,3 %	3,6 %	0,5 %	-0,5 %
Octobre	93 604	105 311	109 380	110 032	108 405	-4,5 %	12,5 %	3,9 %	0,6 %	-1,5 %
Novembre	93 466	105 426	109 240	110 284	108 114	-8,6 %	12,8 %	3,6 %	1 %	-2 %
Décembre	91 430	103 333	107 368	108 580	106 558	-11,4 %	13 %	3,9 %	1,1 %	-1,9 %

Source : Urssaf Caisse nationale

Donnée : Aide à la création ou à la reprise d'une entreprise (acre) travailleurs indépendants classiques - stocks

Aide aux créateurs ou repreneurs d'entreprise - micro-entrepreneurs : entrées (France entière)

	Données brutes			Cumul annuel			Glissement annuel du cumul annuel		
	2022	2023	2024	2022	2023	2024	2022	2023	2024
Janvier	32 863	25 196	29 130	32 863	25 196	29 130	8,7 %	-23,3 %	15,6 %
Février	19 766	16 451	19 194	52 629	41 647	48 324	3,3 %	-20,9 %	16 %
Mars	17 951	15 430	16 674	70 580	57 077	64 998	-1,3 %	-19,1 %	13,9 %
Avril	20 807	19 288	24 770	91 387	76 365	89 768	-2,3 %	-16,4 %	17,6 %
Mai	16 783	14 318	15 872	108 170	90 683	105 640	-2,4 %	-16,2 %	16,5 %
Juin	15 219	13 853	14 794	123 389	104 536	120 434	-3,3 %	-15,3 %	15,2 %
Juillet	17 095	17 599	21 253	140 484	122 135	141 687	-3,4 %	-13,1 %	16 %
Août	13 011	12 733	12 597	153 495	134 868	154 284	-3,7 %	-12,1 %	14,4 %
Septembre	22 308	21 821	21 422	175 803	156 689	175 706	-4,1 %	-10,9 %	12,1 %
Octobre	25 013	25 333	27 258	200 816	182 022	202 964	-3,1 %	-9,4 %	11,5 %
Novembre	16 399	16 564	16 333	217 215	198 586	219 297	-3,2 %	-8,6 %	10,4 %
Décembre	10 007	10 471	10 171	227 222	209 057	229 468	-3,7 %	-8 %	9,8 %

Source : Urssaf Caisse nationale, Dares

Donnée : Aide à la création ou à la reprise d'une entreprise (acre) micro-entrepreneurs - entrées

Aide aux créateurs ou repreneurs d'entreprise - micro-entrepreneurs : bénéficiaires (France entière)

	Données brutes					Glissement annuel des données brutes				
	2020	2021	2022	2023	2024	2020	2021	2022	2023	2024
Janvier	697 868	685 456	426 835	173 678	174 480	78,6 %	-1,8 %	-37,7 %	-59,3 %	0,5 %
Février	704 650	701 064	442 930	188 661	192 248	64,3 %	-0,5 %	-36,8 %	-57,4 %	1,9 %

Mars	707 792	715 445	456 397	202 401	207 243	52,3 %	1,1 %	-36,2 %	-55,7 %	2,4 %
Avril	689 842	679 104	362 615	173 035	187 235	41,3 %	-1,6 %	-46,6 %	-52,3 %	8,2 %
Mai	693 703	691 466	376 469	186 062	201 642	33 %	-0,3 %	-45,6 %	-50,6 %	8,4 %
Juin	701 361	702 356	388 323	198 208	214 716	26,5 %	0,1 %	-44,7 %	-49 %	8,3 %
Juillet	691 903	644 896	288 241	166 968	186 501	20,8 %	-6,8 %	-55,3 %	-42,1 %	11,7 %
Août	698 448	653 918	298 963	178 487	197 670	17,4 %	-6,4 %	-54,3 %	-40,3 %	10,7 %
Septembre	712 019	671 371	318 254	198 636	216 724	11,5 %	-5,7 %	-52,6 %	-37,6 %	9,1 %
Octobre	705 278	616 834	217 522	176 069	193 705	5,7 %	-12,5 %	-64,7 %	-19,1 %	10 %
Novembre	716 040	628 886	231 847	191 254	207 788	2,1 %	-12,2 %	-63,1 %	-17,5 %	8,6 %
Décembre	688 463	526 955	231 548	197 570	214 414	-3 %	-23,5 %	-56,1 %	-14,7 %	8,5 %

Source : Urssaf Caisse nationale

Donnée : Aide à la création ou à la reprise d'une entreprise (acre) micro-entrepreneurs - stocks