

Emplois francs

Entrées et nombre de bénéficiaires d'un emploi franc

Entre le début de l'année 2024 et fin novembre 2024, 22 500 emplois francs commencent, soit une baisse de 2,0 % sur un an

Entre le début de l'année 2024 et fin novembre 2024, 22 500 emplois francs commencent, soit une baisse de 2,0 % sur un an.

En 2023, le nombre d'entrées en emplois francs avait diminué de 10,6 % (24 500 après 27 400 en 2022).

Fin novembre 2024, 46 700 personnes bénéficient d'un emploi franc, soit un effectif en baisse de 4,9 % sur un an.

Fin 2023 on comptait 48 600 bénéficiaires d'un emploi franc après 49 500 fin 2022.

Bénéficiaires d'un emploi franc

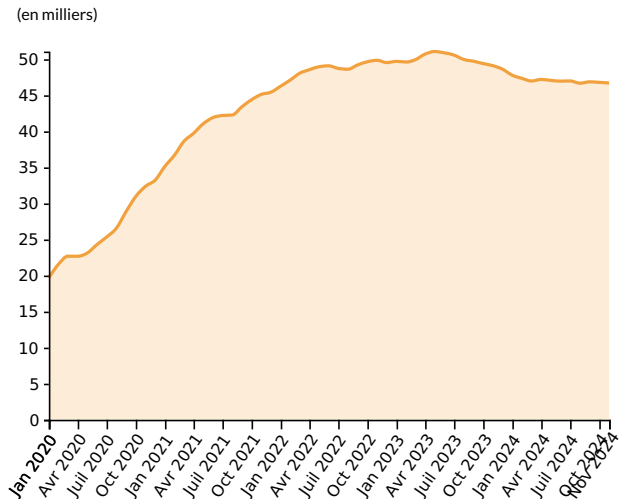

● Emplois francs stocks / Données brutes / France entière

Source : France Travail (ex-Pôle emploi) ; traitement Dares

Donnée : [Emplois francs \(bénéficiaires\)](#)

Entrées en emploi franc

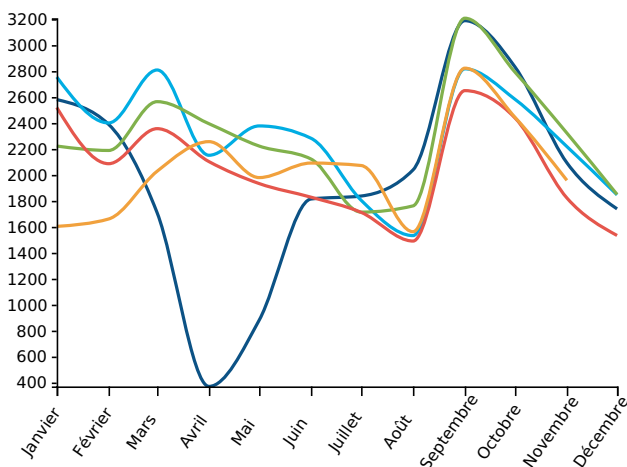

Légende : Emplois francs entrées / Données brutes / France entière

● 2020 ● 2021 ● 2022 ● 2023 ● 2024

Source : France Travail (ex-Pôle emploi) ; traitement Dares

Donnée : [Emplois francs \(entrées\)](#)

Entrées en emploi franc (cumul annuel)

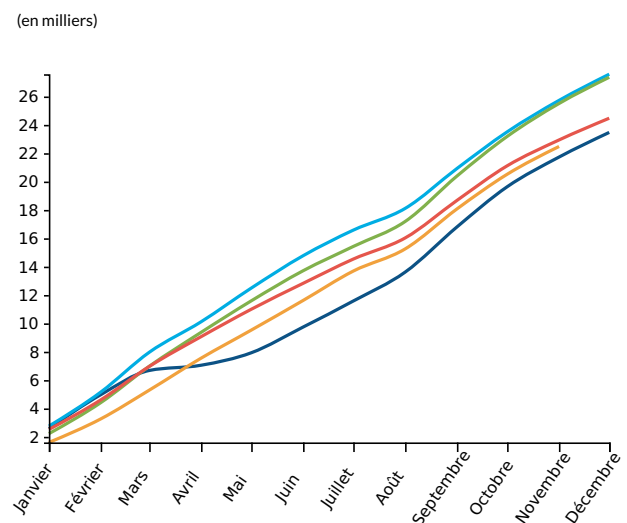

Légende : Emplois francs entrées / Cumul annuel / France entière

● 2020 ● 2021 ● 2022 ● 2023 ● 2024

Source : France Travail (ex-Pôle emploi) ; traitement Dares

Donnée : [Emplois francs \(entrées\)](#)

Emplois francs : entrées (France entière)

		Données brutes			Cumul annuel			Glissement annuel du cumul annuel		
		2022	2023	2024	2022	2023	2024	2022	2023	2024
Janvier		2 222	2 519	1 603	2 222	2 519	1 603	-19,3 %	13,4 %	-36,4 %
Février		2 188	2 086	1 660	4 410	4 605	3 263	-14,4 %	4,4 %	-29,1 %
Mars		2 564	2 356	2 028	6 974	6 961	5 291	-12,4 %	-0,2 %	-24 %
Avril		2 394	2 102	2 256	9 368	9 063	7 547	-7,4 %	-3,3 %	-16,7 %
Mai		2 222	1 933	1 979	11 590	10 996	9 526	-7,2 %	-5,1 %	-13,4 %
Juin		2 122	1 828	2 091	13 712	12 824	11 617	-7,2 %	-6,5 %	-9,4 %
Juillet		1 713	1 711	2 072	15 425	14 535	13 689	-6,9 %	-5,8 %	-5,8 %
Août		1 761	1 490	1 562	17 186	16 025	15 251	-5,1 %	-6,8 %	-4,8 %
Septembre		3 207	2 649	2 822	20 393	18 674	18 073	-2,5 %	-8,4 %	-3,2 %
Octobre		2 791	2 438	2 443	23 184	21 112	20 516	-1,4 %	-8,9 %	-2,8 %
Novembre		2 322	1 822	1 958	25 506	22 934	22 474	-0,9 %	-10,1 %	-2 %
Décembre		1 849	1 533	-	27 355	24 467	-	-0,8 %	-10,6 %	-

Source : France Travail (ex-Pôle emploi) ; traitement Dares

Donnée : Emplois francs (entrées)

Emplois francs : nombre de bénéficiaires (France entière)

		Données brutes					Glissement annuel des données brutes				
		2020	2021	2022	2023	2024	2020	2021	2022	2023	2024
Janvier		19 676	35 150	46 273	49 706	47 782	368,1 %	78,6 %	31,6 %	7,4 %	-3,9 %
Février		21 596	36 752	47 146	49 617	47 340	356,4 %	70,2 %	28,3 %	5,2 %	-4,6 %
Mars		22 682	38 575	48 042	49 933	46 984	324 %	70,1 %	24,5 %	3,9 %	-5,9 %
Avril		22 677	39 718	48 547	50 714	47 201	239,1 %	75,1 %	22,2 %	4,5 %	-6,9 %
Mai		23 119	41 024	48 955	51 072	47 073	193,2 %	77,4 %	19,3 %	4,3 %	-7,8 %
Juin		24 306	41 906	49 087	50 889	46 965	164,1 %	72,4 %	17,1 %	3,7 %	-7,7 %
Juillet		25 337	42 197	48 735	50 583	46 994	140,3 %	66,5 %	15,5 %	3,8 %	-7,1 %
Août		26 574	42 265	48 619	49 969	46 681	130,6 %	59 %	15 %	2,8 %	-6,6 %
Septembre		28 904	43 424	49 228	49 724	46 870	113,2 %	50,2 %	13,4 %	1 %	-5,7 %
Octobre		30 963	44 383	49 648	49 401	46 795	105,1 %	43,3 %	11,9 %	-0,5 %	-5,3 %
Novembre		32 386	45 128	49 857	49 107	46 708	96,2 %	39,3 %	10,5 %	-1,5 %	-4,9 %
Décembre		33 226	45 430	49 542	48 625	-	89 %	36,7 %	9,1 %	-1,9 %	-

Source : France Travail (ex-Pôle emploi) ; traitement Dares

Donnée : Emplois francs (bénéficiaires)